



PROVINCIA DI VICENZA  
Area LL.PP. - Ambiente e Territorio -  
Settore Urbanistica  
Contrà Gazzolle 1 - Tel. 0444.908.111

Piano  
Territoriale  
Coordinamento  
Provinciale

TAVOLA

2

1

A

SCALA

1:50.000

CARTA DELLA FRAGILITA'

APPROVATA CON D.G.R. 708/2012  
Zona Nord

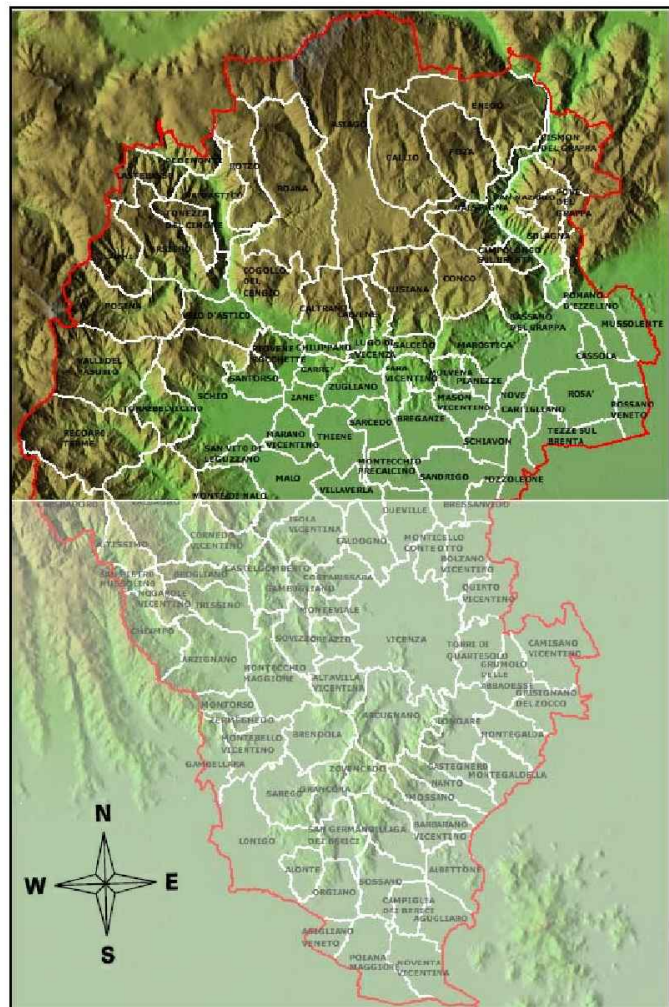

PRESIDENTE PROVINCIA E  
ASSESSORE PIANIFICAZIONE TERRITORIALE  
Dot. S. Checc Abbio

SEGREARIO - DIRETTORE GENERALE  
Dot. M. M. Angelo

PROGETTISTI DEL PIANO  
RESPONSABILE E COORDINATORE  
DEL PROGETTO DI PIANO  
DIRETTORE SE. TONDI URBANISTICA  
Arch. Baranesco Roberto José

UFFICIO DI PIANO  
Arch. Paffargli Laura, Ing. Lovison Massimo,  
Dot. ssa Schiavoni M. Gabriella, Salerno Davide,  
Geom. Gasparotto Renato, Arch. Zappan Chiara,  
Ing. Nicotri Renato, Geol. Lenaro Alessandro

CONTRIBUTI ALLA REDAZIONE  
Settore Lavori Pubblici  
Settore Ambiente  
Settore Cave - Misure - Via e Biodiversità  
Settore caccia e Pesca  
Settore Agricoltura  
Servizio Risorse Miste Energetiche Alternative -  
Bent Ambientali e Progetti Comunitari  
Servizio Protezione Civile  
Servizio Trasporti  
AGGIORNAMENTO INFORMATICO AMBIENTALE  
e VALUTAZIONE INCIDENZA AMBIENTALE  
Dot. ssa Menghini Alessandra

QUADRO CONOSCITIVO  
Ing. Lovison Massimo, Geom. Gasparotto Renato,  
Dot. Saccaro Matteo

SEGRETERIA DI PIANO  
Baccarini Vanna, Codari del Paola

#### Legenda

- PERICOLOSITA' IDRAULICA PAI (Art. 10)**
- P1
  - P2
  - P3
  - P4
- PERICOLOSITA' IDRAULICA MONTAGNA PAI (Art. 10)**
- P1
  - P2
  - P3
- PERICOLOSITA' GEOLOGICA PAI (Art. 10)**
- P1
  - P2
  - P3
  - P4
- RISCHIO IDRAULICO PIANO PROVINCIALE DI EMERGENZA (Art. 10)**
- R1
  - R2
  - R3
  - R4
- RISCHIO SISMICO (Art. 11)**
- Zona 2
  - Zona 3
  - Zona 4
- LINEE ELETTRICHE (Art. 10)**
- da 50 a 133 Kw
  - da 133 a 221 Kw
  - da 221 a 380 Kw
- Melanodotti (Art. 10)**
- 
- ACQUA**
- Pozzi di attingimento idropotabile (Art. 29)
  - Sorgenti (Art. 10 - Art. 39)
  - Grotte (Art. 10 - Art. 39)
  - Sorgenti e Grotte coincidenti
  - Risorgive (Art. 36 - Art. 29 - art. 10)
- Idrografia primaria (Art. 29 - Art. 10)**
- Idrografia secondaria (Art. 29 - Art. 10)**
- Idrografia secondaria (Art. 29 - Art. 10)**
- Alvei fluviali Disperdenti e Drenanti (Art. 29)**
- Limite superiore della fascia delle risorgive (Art. 36 - Art. 29 - art. 10)**
- Spartiacque idrogeologico (Art. 29 - Art. 10)**
- Area di ricarica Bacino Scolante Laguna di Venezia (Art. 9 - 10-29)**
- Limite imbocco acquiferi in pressione (Art. 29) (limite inferiore dell'area di ricarica della falda)**
- CASSE DI ESPANSIONE E BACINI DI LAMINAZIONE (D.C.P. n. 110 del 30/11/2010) Art. 10**
- Opere esistenti**
- Opere proposte**

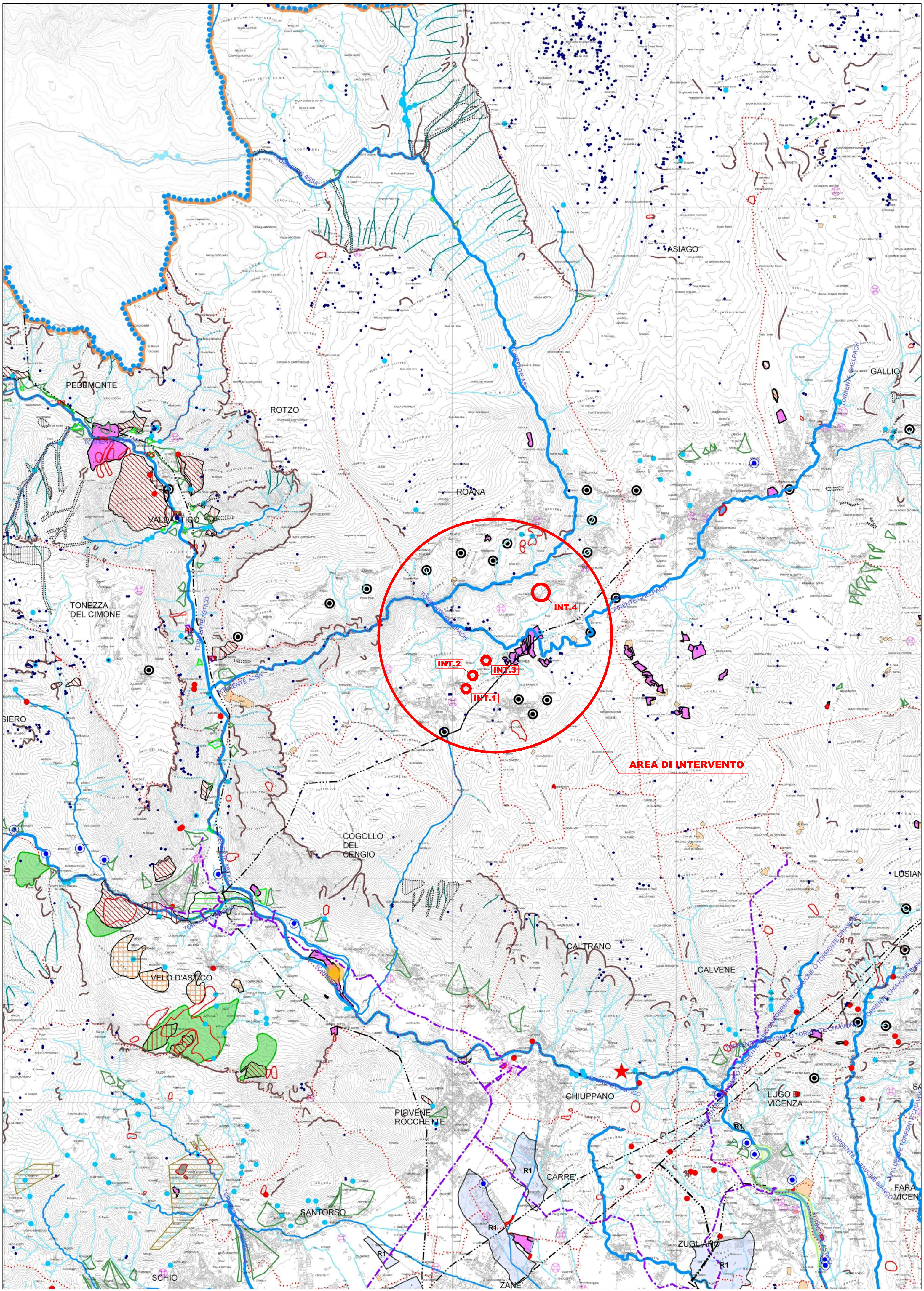

#### QUADRO D'UNIONE

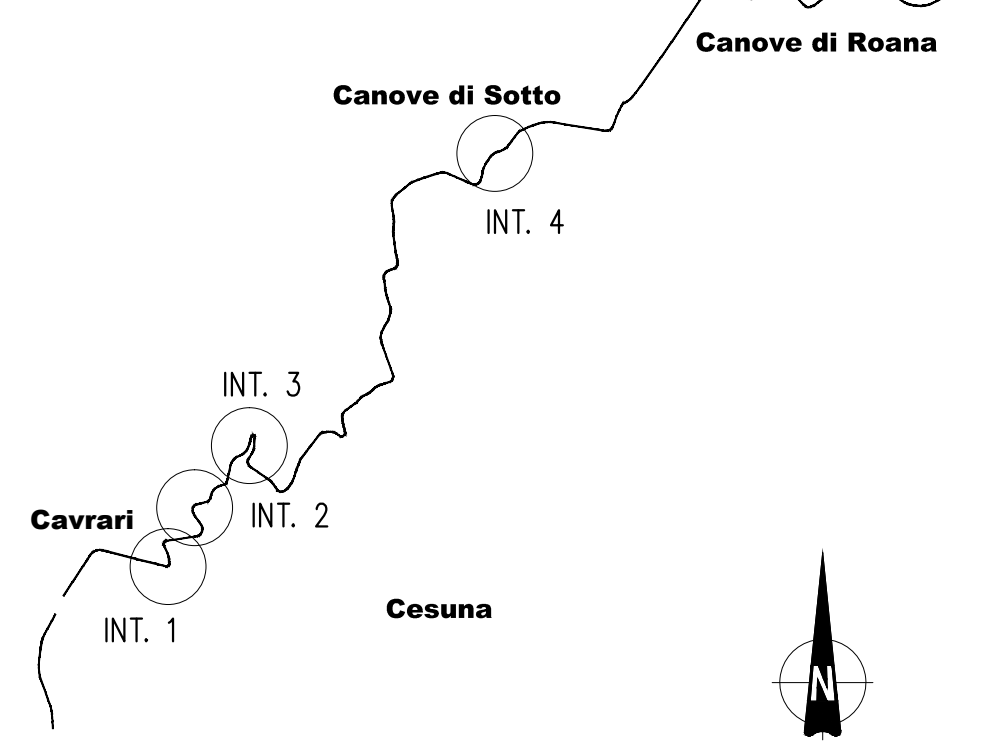

Provincia di Vicenza



Viabilità s.r.l. - Vicenza



Comune di Roana



**S.P. n°349 COSTO  
ALLARGAMENTO TRATTI TRA TRESCHES' CONCA E CANOVE  
IN COMUNE DI ROANA (VI)**

**PROGETTO DI FATTIBILITA' TECNICA-ECONOMICA**

Allegato	03.02.02	Oggetto	INQUADRAMENTO AMBIENTALE P.T.C.P. VICENZA CARTA DELLE FRAGILITA'
Progetto	1807P	Revisione	0
Nome file	1807P-030202-0A.DWG	Data	NOVEMBRE 2018
Scala	1:50.000	Descrizione	EMISSIONE PROGETTO DI FATTIBILITA' TECNICA
Commissa	09/2018	Il Responsabile del Procedimento	Progettazione
CIG	Z13242A55C	DOTT. ING. FABIO ZENI	
CUP	G81B18000130003		

IL PRESENTE DOCUMENTO NON POTRA' ESSERE COPIATO, RIPRODOTTO O ALTAMENTE PUBBLICATO, IN TUTTO O IN PARTE, SENZA IL CONSENSO DEL COMMITTENTE. CON UTILIZZO NON AUTORIZZATO SARANNO PUNITO A NORMA DI LEGGE.  
THIS DOCUMENT MAY NOT BE COPIED, REPRODUCED OR PUBLISHED, EITHER IN PART OR IN ITS ENTIRETY, WITHOUT THE WRITTEN PERMISSION OF CUSTOMER. UNAUTHORIZED USE WILL BE PROSECUTED BY LAW.